



DAS: DIGITAL APPLICATION SOLUTION

digitalminds
INNOVATION BRIDGE



PROGETTI TAYLOR MADE

Realizziamo soluzioni custom

Realizziamo progetti **taylor made**, ovvero affianchiamo le aziende per capire **criticità** ed **esigenze** e grazie alla nostra expertise andiamo a realizzare il progetto. Ciò che ci differenzia è che non abbiamo un programma unico per tutti ma realizziamo **progetti custom**.

Come lavoriamo

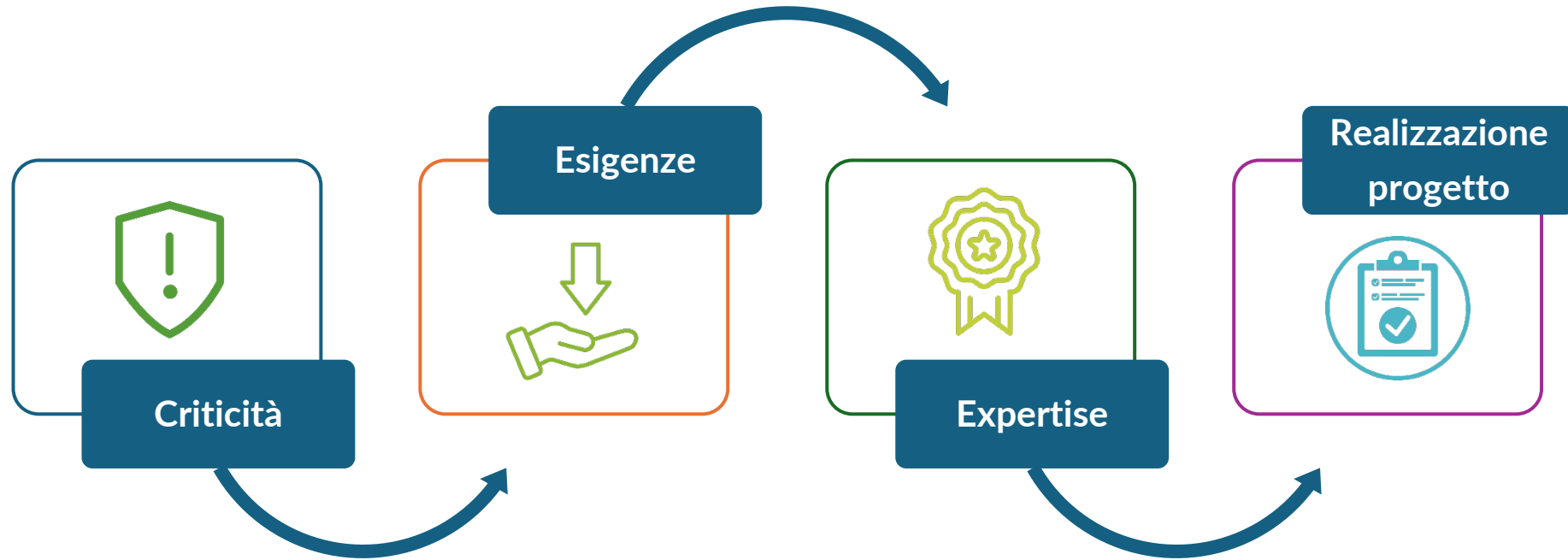

Partiamo dall'analisi delle **criticità** dell'azienda



Capiamo tutte le **esigenze**



Grazie alla nostra **expertise** di più di 21 anni



Realizziamo progetti **taylor made**

COS' È ?

DAS

Digital Application Solutions

DAS è un Framework applicativo che viene utilizzato per sviluppare progetti IT Taylor Made.

Un insieme integrato di componenti software per gestire le informazioni aziendali su cloud, in Azienda o in mobilità



COME SI PRESENTA?



Web application



Mobile



Terminali a bordo macchina



Terminalini di magazzino



Wearable



Sicurezza



Completezza



Performance



Customizzabile

COSA FA?



COSA FA?



LOGIN e PRIVACY

Sicurezza e Privacy by design

- Log degli accessi;
- Cifratura selettiva dei campi;
- Login applicativa oppure SSO con Microsoft 365, Google, AD locale;

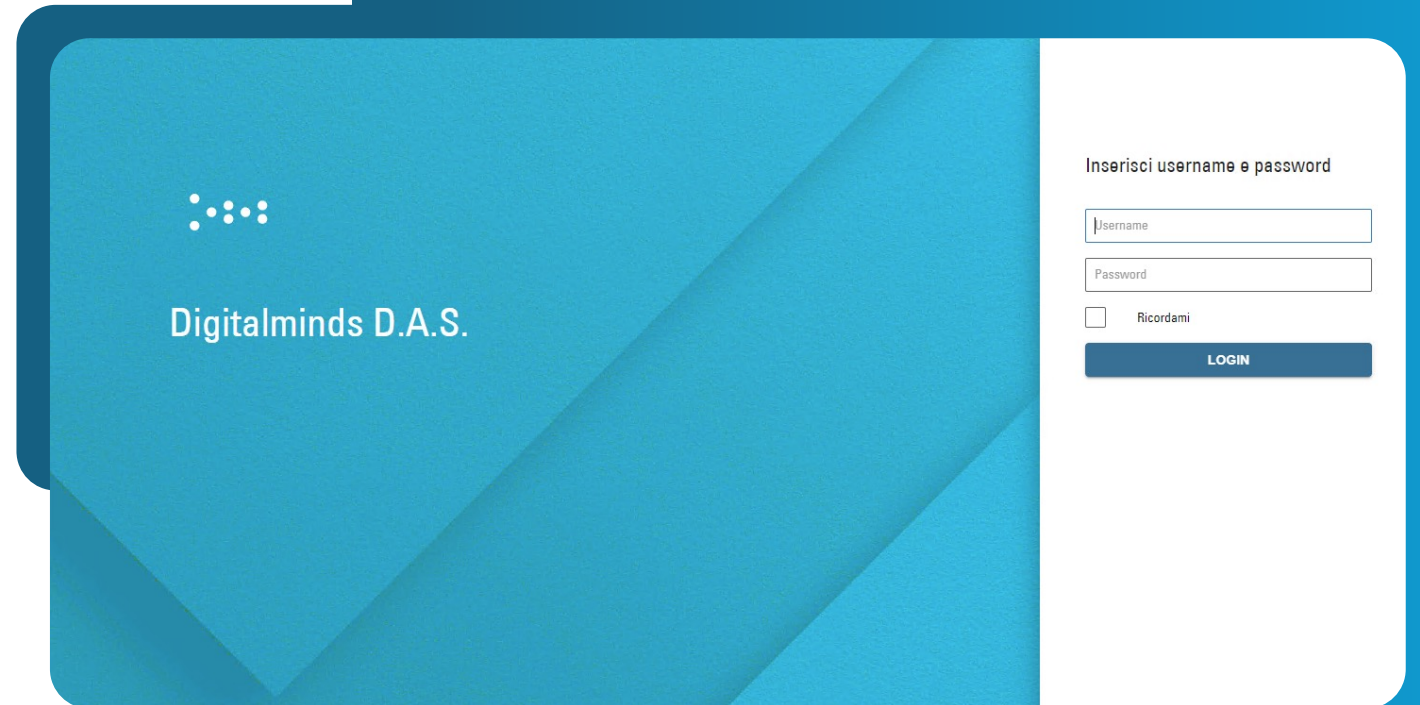

Inserisci username e password

Username

Password

Ricordami

LOGIN



Benvenuto in

Accedi con le tue credenziali

Clicca sul tasto qui sotto. Potrai autenticarti con il tuo utente attraverso la piattaforma Microsoft 365

 LOGIN

L'utilizzo di questa applicazione è consentito unicamente alle persone autorizzate da . Qualsiasi tentativo di accesso non autorizzato o fraudolento sarà perseguito secondo la Legge Italiana.

COSA FA?

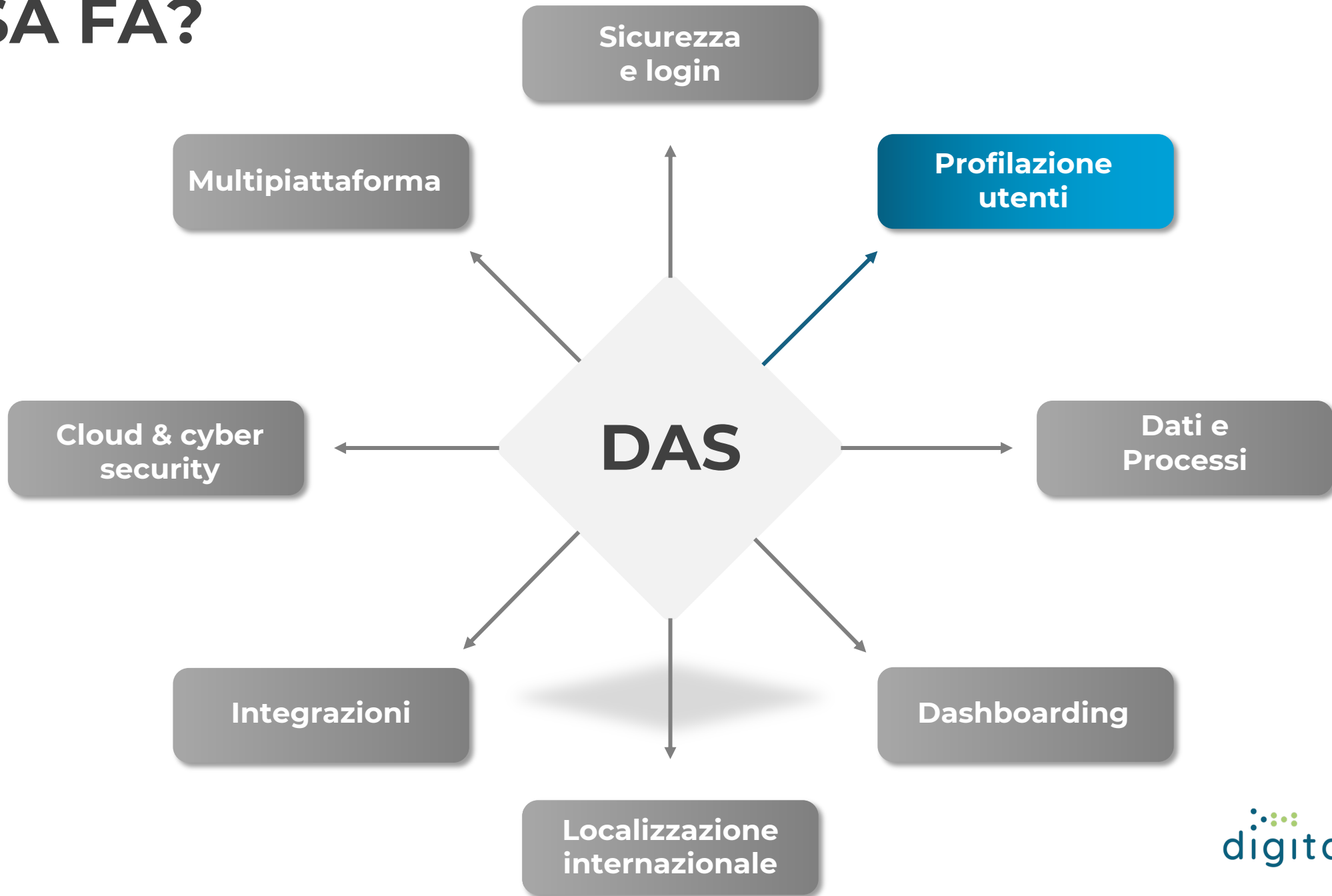

PROFILAZIONE E GESTIONE DEGLI ACCESSI

Gestione «roled based»

Autorizzazioni sulle azioni di CRUD

Gestione dei «coni di visibilità»

Protezione delle API in base al ruolo

Configurazione del profilo

Profilo

Admin

| Menu / funzioni | Può leggere | Può creare | Può modificare | Può cancellare |
|-------------------------------|-------------------------------------|-------------------------------------|-------------------------------------|-------------------------------------|
| Gestione utenti | <input checked="" type="checkbox"/> | <input checked="" type="checkbox"/> | <input checked="" type="checkbox"/> | <input checked="" type="checkbox"/> |
| Profili | <input checked="" type="checkbox"/> | <input checked="" type="checkbox"/> | <input checked="" type="checkbox"/> | <input checked="" type="checkbox"/> |
| Attività | <input checked="" type="checkbox"/> | <input checked="" type="checkbox"/> | <input checked="" type="checkbox"/> | <input checked="" type="checkbox"/> |
| Commesse | <input checked="" type="checkbox"/> | <input checked="" type="checkbox"/> | <input checked="" type="checkbox"/> | <input checked="" type="checkbox"/> |
| Clienti | <input checked="" type="checkbox"/> | <input checked="" type="checkbox"/> | <input checked="" type="checkbox"/> | <input checked="" type="checkbox"/> |
| Task | <input checked="" type="checkbox"/> | <input checked="" type="checkbox"/> | <input checked="" type="checkbox"/> | <input checked="" type="checkbox"/> |
| Pianificazione | <input checked="" type="checkbox"/> | <input checked="" type="checkbox"/> | <input checked="" type="checkbox"/> | <input checked="" type="checkbox"/> |
| Ticket | <input checked="" type="checkbox"/> | <input checked="" type="checkbox"/> | <input checked="" type="checkbox"/> | <input checked="" type="checkbox"/> |
| Visualizza proprio KPI | <input checked="" type="checkbox"/> | <input checked="" type="checkbox"/> | <input checked="" type="checkbox"/> | <input checked="" type="checkbox"/> |
| Visualizza KPI di altri | <input checked="" type="checkbox"/> | <input checked="" type="checkbox"/> | <input checked="" type="checkbox"/> | <input checked="" type="checkbox"/> |
| Visualizza dashboard di altri | <input checked="" type="checkbox"/> | <input checked="" type="checkbox"/> | <input checked="" type="checkbox"/> | <input checked="" type="checkbox"/> |
| Importa dati | <input checked="" type="checkbox"/> | <input checked="" type="checkbox"/> | <input checked="" type="checkbox"/> | <input checked="" type="checkbox"/> |
| Dati economici commesse | <input checked="" type="checkbox"/> | <input checked="" type="checkbox"/> | <input checked="" type="checkbox"/> | <input checked="" type="checkbox"/> |

Conferma

Annulla

COSA FA?

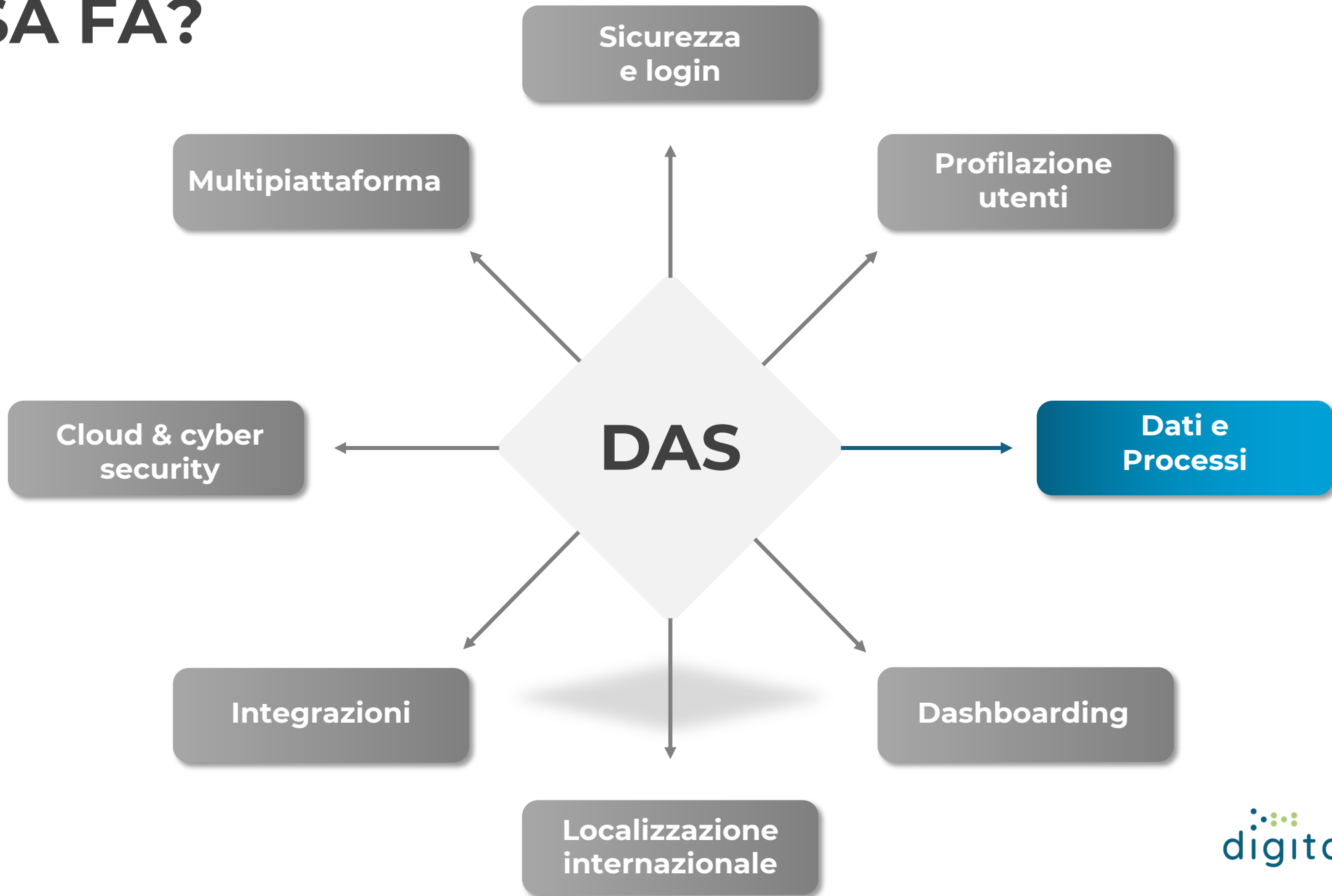

DATI E PROCESSI

La gestione del data-entry e la schedulazione dei processi automatici viene completamente demandata a DAS.

Si analizzano e definiscono le entità logiche e le relazioni tra loro, al resto ci pensa DAS.

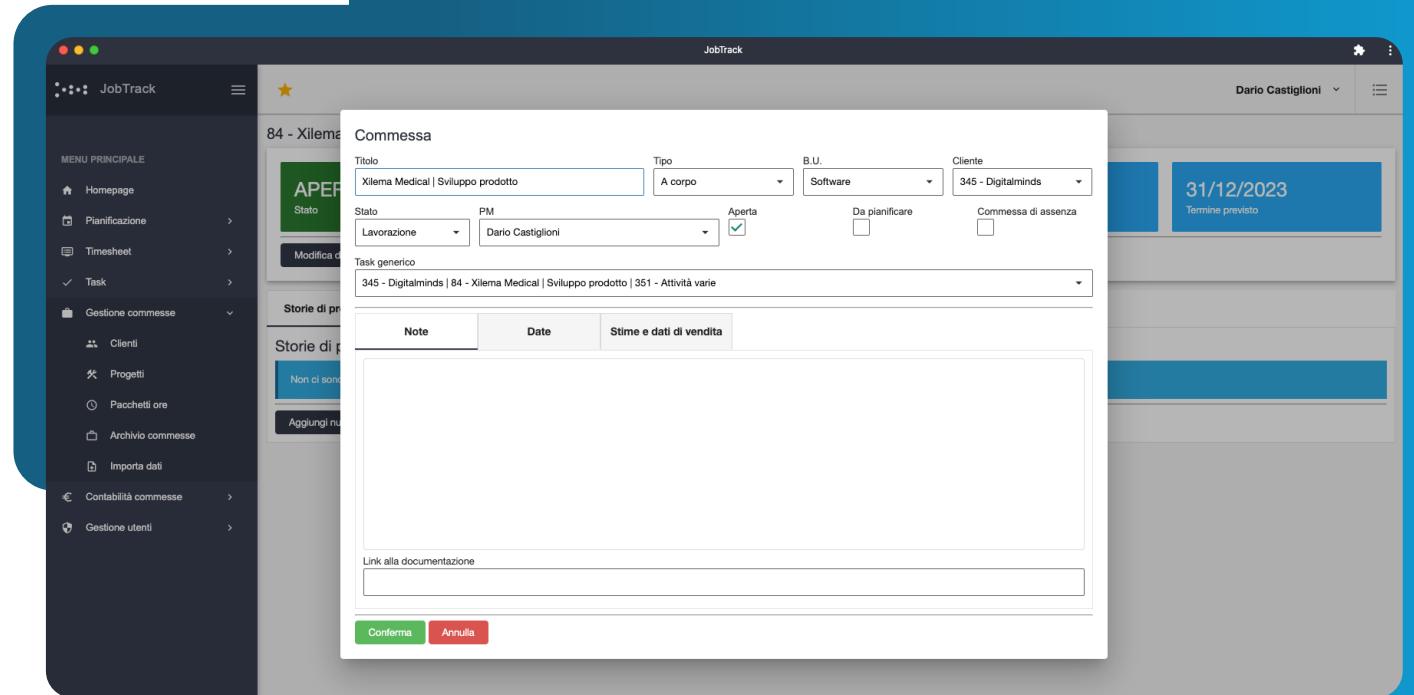

COSA FA?

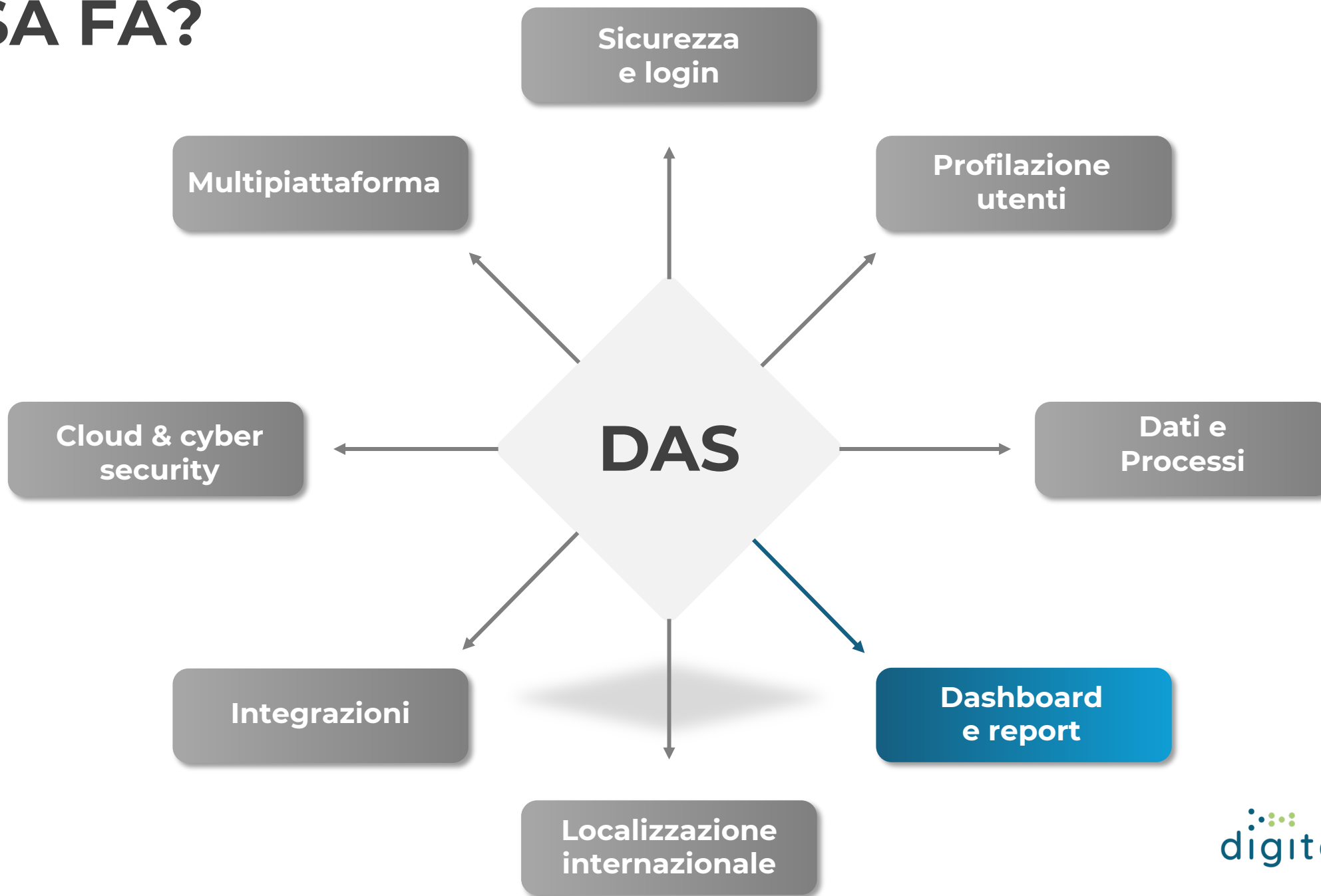

DASHBOARD E REPORT

Home page personalizzabile
Dashboarding testuali e KPI
Grafici interattivi
Business Intelligence nativa
Connettori per PowerBI

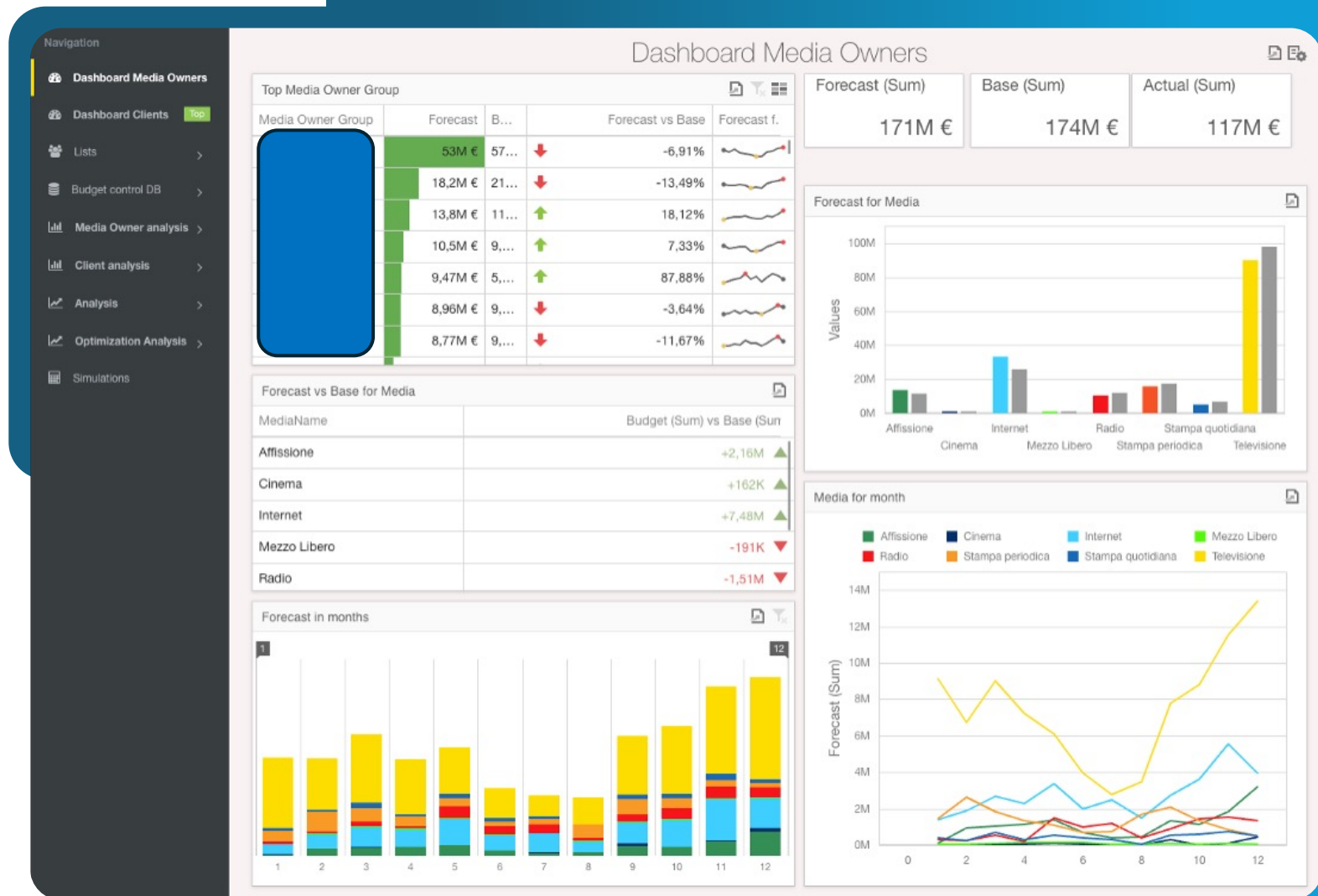

Navigation

- Dashboard Media Owners
- Dashboard Clients** Top
- Lists >
- Budget control DB >
- Media Owner analysis >
- Client analysis >
- Analysis >
- Optimization Analysis >
- Simulations

Dashboard Clients



| Top Clients | | | | | |
|-------------|----------|---------|------------------|-----------|--|
| Client | Forecast | Base | Forecast vs Base | Foreca... | |
| | 22,4M € | 22,8... | ↓ | -2,00% | |
| | 18,1M € | 15,5... | ↑ | 17,31% | |
| | 12,9M € | 11,2... | ↑ | 14,56% | |
| | 12M € | 0 € | ↑ | 100,00% | |
| | 8,15M € | 7,83... | ↑ | 4,12% | |
| | 8,07M € | 9,91... | ↓ | -18,49% | |
| | 6,9M € | 8,75... | ↓ | -21,16% | |

| Forecast (Sum) | Base (Sum) | Actual (Sum) |
|----------------|------------|--------------|
| 171M € | 174M € | 117M € |

| Forecast vs Base for Media | |
|----------------------------|----------------------------|
| MediaName | Budget (Sum) vs Base (Sum) |
| Affissione | +2,16M ▲ |
| Cinema | +162K ▲ |
| Internet | +7,48M ▲ |
| Mezzo Libero | -191K ▼ |

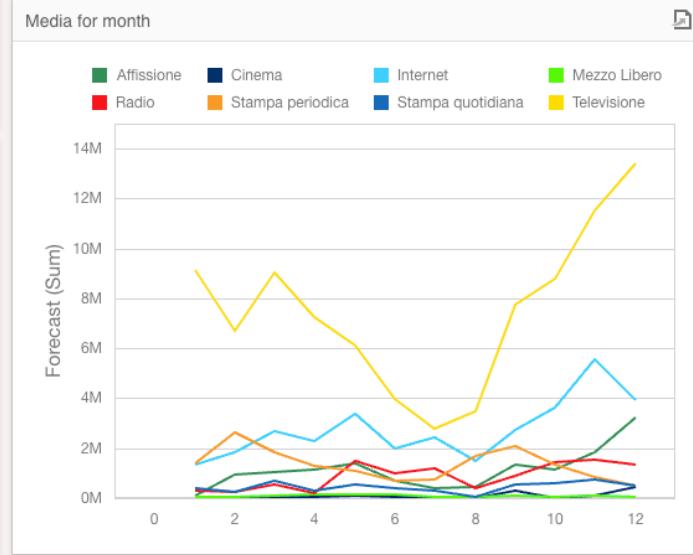
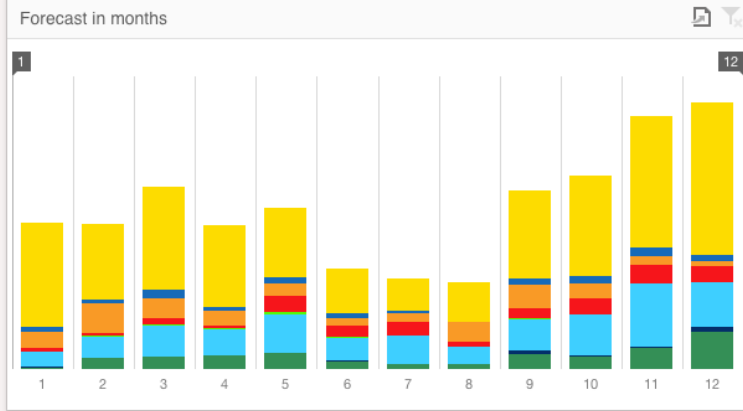
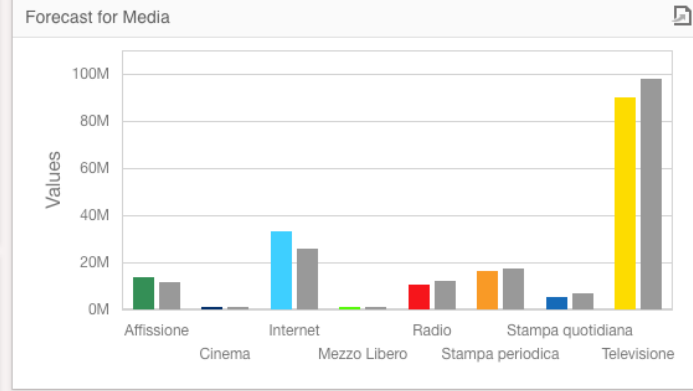

COSA FA?



LOCALIZZAZIONE E MULTILINGUA

Tutta l'interfaccia grafica può essere localizzata in più lingue.

La lingua può essere relativa ad un'istanza dell'applicazione o a una preferenza utente.

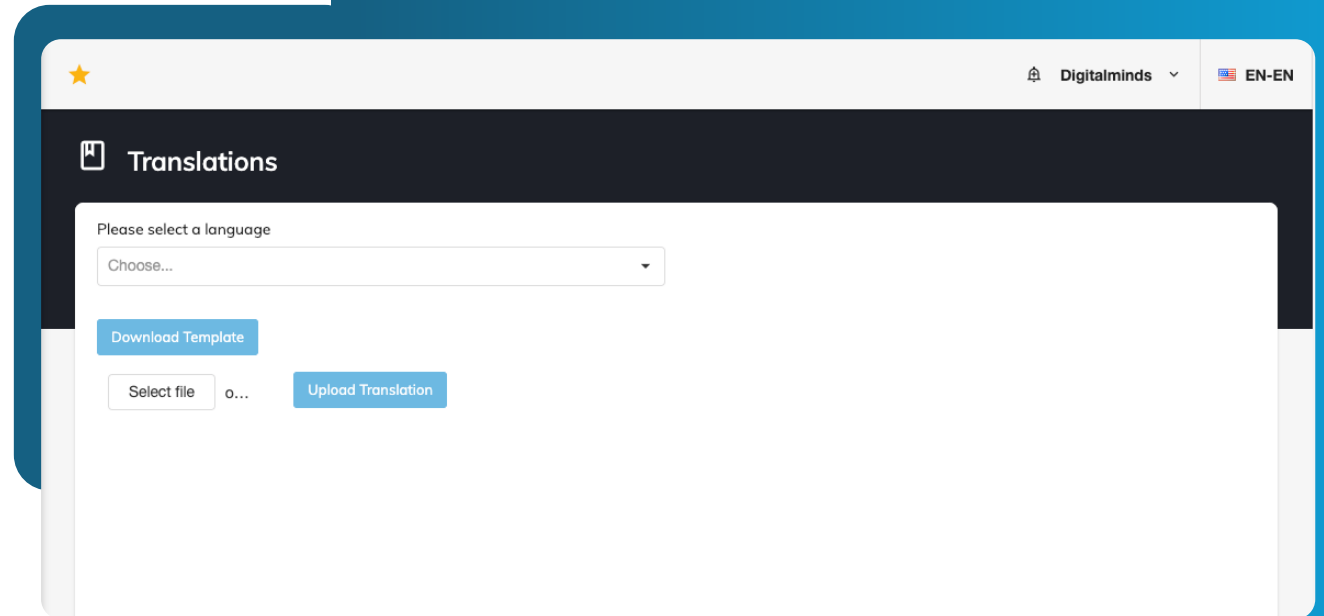

COSA FA?



INTEGRAZIONI

Esposizione nativa di WebApi REST;
Importazioni ed esportazioni native in Excel;

Tutto ciò che può fare l'utente lo può fare un software!



COSA FA?



CLOUD AND CYBER SECURITY

Sicurezza e Privacy by design

- Protocollo di comunicazione cifrato con elevati standard di sicurezza;
- Algoritmi anti brute force attack e anti command injection;
- API protette con token di sicurezza;
- Installazione Cloud o On premise;



COSA FA?



MULTIPIATTAFORMA

Control Finale - Tool x Collaudo-Tool x Banco Aggiustaggio x
Refresh ● ☰





Fasi smarcate durante la giornata

| Operatore | Riproposta | CDL | ODL | Rif. Ciclo | P/N | P/N d... | Ranking | Data inizio | Data fine | OP | OP d... | Q.tà |
|----------------|--------------------------|---------|-----------|------------|------|--------------|---------|-------------|------------|------|----------------------|------|
| Pianta Stefano | <input type="checkbox"/> | BAN-000 | 230DL0201 | 2 | OT01 | P... S... | -9 | 12/06/2023 | 14/06/2023 | 0050 | S... | 90 |
| Pianta Stefano | <input type="checkbox"/> | BAN-000 | 230DL0720 | 1 | ATTI | V... | -179 | 21/12/2023 | 21/12/2023 | 0290 | S... p... p... | 1 |
| Pianta Stefano | | BAN-000 | 230DL0795 | 1 | ELAS | T... | -39 | 17/04/2023 | 19/04/2023 | 0095 | S... | 5 |

Lavorazioni da smarcare

| In corso | | Preso in carico | | In arrivo | | Storico | | | | | | |
|----------|-----------|-----------------|------|--------------|---------|-------------|------------|------|--------------|------|------------|---|
| CDL | ODL | Rif. Ciclo | F | F | Rank... | Data inizio | Data fine | OP | C | Q.tà | Stato | |
| BAN-000 | 230DL0795 | 1 | ELAS | T... M... | -39 | 17/04/2023 | 19/04/2023 | 0095 | S... | 5 | Cominciato | ✔ |
| BAN-000 | 230DL0443 | 1 | RHEF | B... C... | -20 | 11/05/2023 | 15/05/2023 | 0040 | S... | 16 | Pausa | ✔ |
| BAN-000 | 230DL0201 | 2 | OT01 | P... S... | -9 | 12/06/2023 | 14/06/2023 | 0050 | S... | 90 | Pausa | ✔ |
| BAN-000 | 230DL0720 | 1 | ATTI | V... | -179 | 21/12/2023 | 21/12/2023 | 0290 | S... p... | 1 | Cominciato | ✔ |

CDL-061 - BRETON MATRIX

31/05/2023 12:30:59 Cambia | Refresh  Operatore:
NON PRESIDATOODL:
23ODL/0648Mandrino:
Non attivoEfficienza
operatore: **0%**
00:00Efficienza
NOP: **0%**
00:00Informazioni Stato macchina:
Non presidiatoUltimo log:
31/05/2023 11:59Ora scheda:
31/05/2023 12:30Ore lavoro odierne:
01:30Lavorazioni  

| In corso | | Preso in carico | | In arrivo | | Storico | | | | |
|------------|------------|------------------------|------------------------------|-----------|-------------|------------|------|--------------------------|------|---------|
| ODL | Rif. Ciclo | P/N | P/N descrizione | ↓ Ranking | Data inizio | Data fine | OP | OP descrizione | Q.tà | Stato |
| 23ODL/0721 | 1 | OTOWMP03170 | MTE 103B P.F. SEZIONE PILA | 183 | 09/11/2022 | 16/11/2022 | 0030 | Fresatura | 26 | Sospesa |
| 23ODL/0647 | 1 | OVS8G1000A051 OP.40 | FITTING ASSY MOORING FWD LHS | -1 | 14/06/2023 | 16/06/2023 | 0020 | Fresatura di sgrossatura | 7 | Sospesa |
| 23ODL/0648 | 1 | OVS8G1000A040 OP.40 | FITTING ASSY MOORING FWD RHS | -5 | 31/05/2023 | 05/06/2023 | 0030 | Fresatura di finitura | 7 | Pausa |

Operatore:
NON PRESIDATO

Informazioni

Stato macchina:
Non presidiato

Lavorazioni

| In corso | Rif. C |
|------------|--------|
| ODL | |
| 230DL/0721 | |
| 230DL/0647 | |
| 230DL/0648 | |

OVS8G1000A04031-OP.40 - FITTING ASSY MOORING FWD RHS

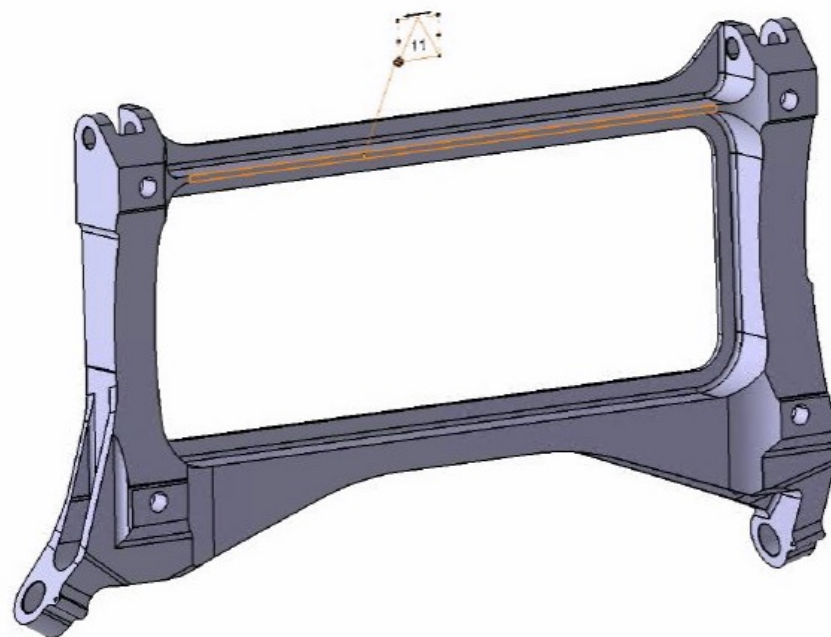

Chiudi

| | | |
|------|-----------------|----------|
| OP40 | MOORING FWD RHS | finitura |
|------|-----------------|----------|

| Q.tà | Stato |
|------|---------|
| 26 | Sospesa |
| 7 | Sospesa |
| 7 | Pausa |

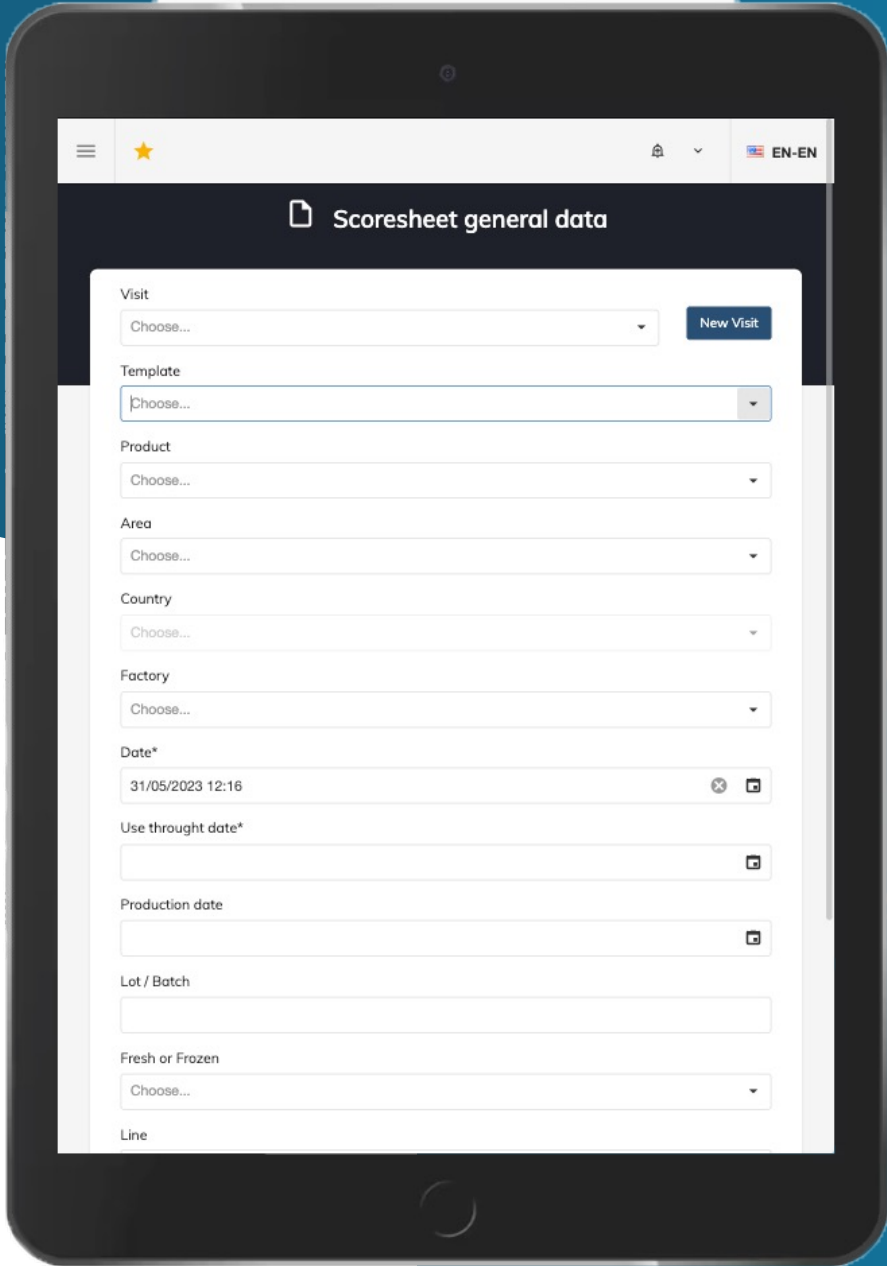

EN-EN

Scoresheet general data

Visit

Choose...

New Visit

Template

Choose...

Product

Choose...

Area

Choose...

Country

Choose...

Factory

Choose...

Date*

31/05/2023 12:16



Use throught date*



Production date



Lot / Batch

Fresh or Frozen

Choose...

Line